01 Planta Baixa - Localização
Esc.: 1/2500

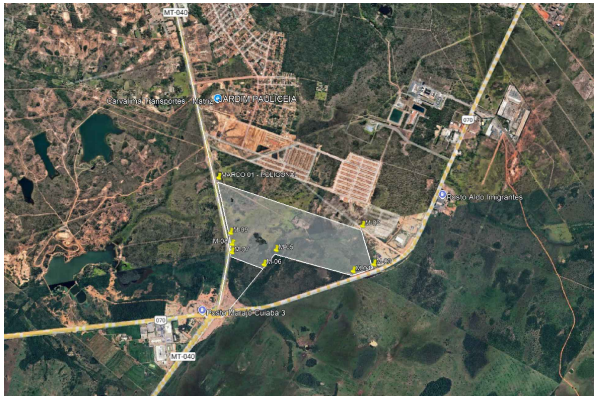

02 Planta de Situação
Sem escala

MEMORIAL DESCRITIVO

Vértice	Para vértice	Ângulo interno	Distância (m)	Coord. Este (apoio)	Coord. Norte (apoio)
M-01	M-02	45°05'09"	1701,12	602.815,61	8.264.848,39
M-02	M-03	133°41'19"	454,63	602.088,24	8.262.909,32
M-03	M-04	82°51'53"	229,61	602.422,88	8.262.678,33
M-04	M-05	198°15'23"	902,70	602.190,58	8.264.222,54
M-05	M-06	208°21'12"	237,14	603.335,26	8.264.643,45
M-06	M-07	108°14'20"	401,15	603.304,08	8.264.407,31
M-07	M-08	180°00'00"	88,89	603.503,24	8.264.005,98
M-08	M-09	180°00'00"	123,80	603.488,54	8.264.111,26
M-09	M-01	180°00'00"	614,03	603.617,15	8.264.094,39

1) MATRÍCULA: 34.618, do 5º SERVIÇO NOTARIAL E REGISTRO DE IMÓVEIS DE CUIABÁ-MT;
2) ÁREA TOTAL: 1.000.000,00 m²;
3) PERÍMETRO: 4.765,00 m;
4) AS COORDENADAS DOS VÉRTICES ESTÃO APROXIMADAS, COM BASE EM LEVANTAMENTO TOPOGRÁFICO ANTERIOR;
5) RECOMENDA-SE REALIZAÇÃO DE GEORREFERENCIAMENTO ATUALIZADO DA ÁREA;
6) MERIDIANO CENTRAL 57º WGr. Zona UTM Z 21, REPRESENTADAS NO SISTEMA UTM, NO DATUM SIRGAS 2000;
7) PROJEÇÃO DA MATRÍCULA 34.618
8) CONFORME ESPECIFICADO NO ITEM X.X DO EDITAL, A EMPRESA VENCEDORA DO PRESENTE CHAMAMENTO PÚBLICO COMPROMETE-SE A SE IMITIR NA POSSE DO PRESENTE IMÓVEL MEDIANTE PROCURAÇÃO PÚBLICA EM REPRESENTAÇÃO À MTPar.

NOTAS

1) A MEDIDA E LOCAÇÃO DEVERÃO SER CONFERIDAS IN LOCO;
2) A LOCAÇÃO DEVERÁ SER REALIZADA POR PROFISSIONAL DEVIDAMENTE HABILITADO, COM O AUXÍLIO DE EQUIPAMENTOS DE MEDIÇÃO E TOPOGRÁFICOS. A CONFERÊNCIA DE NÍVEIS DEVERÁ SER REALIZADA IN LOCO;
3) QUALQUER DÚVIDA, DEVERÁ SER CONSULTADO O PROJETISTA;
4) EVENTUAIS INTERFERÊNCIAS DEVERÃO SER CONSULTADAS IN LOCO.

REV.	DESCRIÇÃO	DATA	APROV.
REV.	DESCRIÇÃO	DATA	APROV.

PROGRAMA SER Família Habitação

Governo de Mato Grosso

LEVANTAMENTO DE ARQUITETURA

Fase: Projeto Básico

OBRA: EMPREENDIMENTO HABITACIONAL ENTRADA FACILITADA - ÁREA 04

PROPRIETÁRIO: MT PARTICIPAÇÕES E PROJETOS S/A - MTPAR

END.: Cuiabá-Mato Grosso

LOCAL: Rodovia Palmiro Paes de Barros, Cuiabá-MT, Matrícula nº 34.618, CRI 5º Ofício do Cuiabá-MT

RESP. TÉCNICO DO PROJETO: MATHEUS GOMES SOARES DE SOUSA
CREA-MT 036.754/D
Arquitetura e Urbanismo

ASSUNTO: Levantamento de situação e localização do terreno disponibilizado para empreendimento habitacional

ESCALA: INDICADA

DATA: 12/2025

DESENHO: Matheus Gomes S. de Sousa

PRANCHA: ARQ PB 01/01

MTPARCAP202602364

Autenticado com senha por MAYRA GUILHERMINA DE OLIVEIRA - ANALISTA ADMINISTRATIVO I / DIV-HAB - 10/02/2026 às 14:30:03.
Documento Nº: 34301957-1592 - consulta à autenticidade em https://www.sigadoc.mt.gov.br/sigaex/public/app/autenticar?n=34301957-1592

SIGA